

رئيس الحكومة
الجمهورية المغربية
CHIEF DU GOUVERNEMENT



المملكة المغربية
ROYAUME DU MAROC

وزارة الاستثمار والتنمية وتقديم الخدمات العمومية
MINISTÈRE DE L'INVESTISSEMENT, DE LA CONVERGENCE ET DE L'ÉVALUATION DES POLITIQUES PUBLIQUES



المركز الجهوي للاستثمار لجهة فاس مكناس
Centre Régional d'Investissement de la Région Fès-Meknès

GUIDE DES MAROCAINS DU MONDE

Le moment d'investir dans la Région Fès-Meknès



Région Fès-Meknès

**UNE RÉGION OUVERTE
SUR LE MONDE**



fesmeknesinvest.ma

mdm@fesmeknesinvest.ma

SOMMAIRE

- 1 **La Région en chiffres**
- 2 **Secteurs porteurs**
- 3 **Pourquoi investir à Fès-Meknès ?**
- 4 **Cellule d'accompagnement DES MRE**
- 5 **Success stories**
- 6 **Contacts utiles**



المركز الجهوي للإستثمار لجهة فاس مكناس
ⵎⴰⴽⵓⵏ ⵏ ⵏⵉⵙⵜ ⵏ ⵏⵉⵙⵜ ⵏ ⵏⵉⵙⵜ ⵏ ⵏⵉⵙⵜ
Centre Régional d'Investissement de la Région Fès-Meknès

INVESTISSEZ AU CŒUR DES OPPORTUNITÉS

De la Région Fès-Meknès





المركز الجهوي للاستثمار لجهة فاس مكناس
المركز الجهوي للاستثمار لجهة فاس مكناس
Centre Régional d'Investissement de la Région Fès-Meknès



LA RÉGION EN CHIFFRES



FÈS-MEKNÈS : UN PÔLE RÉGIONAL PROMETTEUR



Monographie

2024



2 préfectures, 7 provinces,
194 communes (34 urbaines)



4 436 873
habitants



40 075 km² de superficie



1 135 717
ménages



60,5% de population
urbaine

Economie

2023



8.4 %
contribution
au PIB national



1.2% taux de
croissance moyen
(2019-2023)

Structure PIB régional

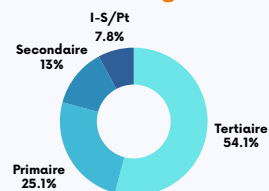

Activité

2025



42.8% Taux
d'activité

45.2 % Rural

41.7 % Urbain



15.1% Taux de
chômage

7.2% Rural

18.5% Urbain

Répartition MRE

2024



45790

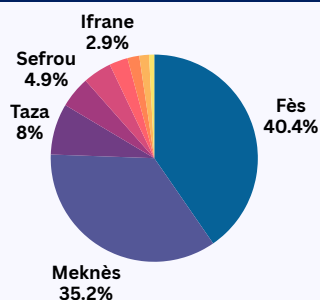

Contribution à la VA
agricole nationale



Pôle universitaire
au niveau national



Destination de l'investissement en
foncier en appui au Plan Maroc Vert



Contribution à la
richesse nationale



المركز الجهوي للاستثمار لجهة فاس مكناس
المركز الجهوي للاستثمار لجهة فاس مكناس
Centre Régional d'Investissement de la Région Fès-Meknès



SECTEURS PORTEURS

SECTEURS PORTEURS



INDUSTRIE

- CA 40,1MMDH
- 33,6 MMDH Production du secteur
- 10,4 MMDH Valeur ajoutée du secteur (4,9% au niveau national)
- Emplacement stratégique avec accès aux matières premières et aux infrastructures logistiques.
- Main-d'œuvre jeune, formable et disponible
- Disponibilité de foncier industriel compétitif et aménagé



AGRICULTURE

- Premier pôle agricole du Royaume grâce à sa diversité et à sa forte capacité de production.
- Activités agro-business et agricoles pluridisciplinaires, notamment la production et l'exportation de l'huile d'olive, des céréales, des câpres, des cerises et des produits viticoles.



TOURISME

- La Région a enregistré environ 969 000 arrivées en 2025, avec une augmentation de 14% .
- En termes d'investissement touristiques en 2025, la CRUI a validé 105 projets pour un montant d'investissement de 4,105 MMDH permettant la création de 3095 emplois prévisionnels.
- Patrimoine naturel et culturel unique (4 médinas, 4 stations thermales, 4 Golfs et un aéroport international (5M de passagers)



OFFSHORING

- 1er Secteur employeur au niveau de la préfecture de Fès
- Destination stratégique pour les grands hubs de l'offshoring et du digital
- Ecosystème en pleine expansion, et une offre de formation adaptée aux besoins du marché
- Cadre incitatif à travers deux primes
- Coûts d'exploitation hautement compétitifs et coût de vie attractif pour les employés
- Accessibilité renforcée et connectivité multimodale
- Fuseau horaire favorable et une proximité culturelle avec vos marchés cibles.



ARTISANAT

- 1er producteur et 3ème exportateur des produits de l'artisanat
- Existence de 21 marques certifiées dans le secteur artisanal
- Les filières vêtements, maroquinerie et bâtiment traditionnel emploient 66 % des artisans et concentrent 65 % des ventes
- CA du secteur : 10,6 MMDH, soit 13,5 % du CA national de l'artisanat

SECTEURS PORTEURS



LOGISTIQUE

- Mise en place de plusieurs zones logistiques : Ain Cheggag, Agropolis, Ras El MA
- Proximité stratégique du port Nador West Med
- Port sec dédié à la réception, la manutention, le stockage et la distribution des conteneurs import/export
- Infrastructures modernes renforçant les capacités logistiques de la Région
- Soutien aux activités industrielles, agricoles et commerciales



NUMERIQUE

- Présence d'un écosystème en croissance dans les domaines de l'IT, de l'offshoring et des services digitaux;
- Évolution progressive du secteur du numérique dans la Région Fès-Meknès;
- Développement de la digitalisation des services;
- Renforcement des infrastructures technologiques
- Soutien du secteur par des initiatives de formation et de renforcement des compétences



SANTÉ

- Présence d'une offre de soins publique et privée diversifiée,
- Un pilier essentiel du développement social, en contribuant directement à l'amélioration du bien-être des populations,
- Une dynamique de modernisation progressive, avec le renforcement des équipements médicaux et la réhabilitation des structures existantes.



ENERGIE, MINES ET ECONOMIE VERTE

- Présence d'infrastructures énergétiques majeures, notamment des centrales hydroélectriques et des parcs éoliens à forte capacité
- Développement de projets structurants en hydroélectricité, éolien et solaire renforçant la transition énergétique
- Mise en valeur du potentiel solaire à travers la disponibilité de terrains mobilisables pour les stations photovoltaïques
- Valorisation des déchets et des ressources agricoles.

AGRICULTURE

La Région, 1^{er} pôle agricole du Royaume

INDICATEURS CLÉS DU SECTEUR (2023)

20,3%



Contribution dans le PIB du secteur au niveau national (2023)

1,2 M ha



Superficie Agricole Utile

1,05 MMDH



Montant d'investissements générés par le FDA, dont 55% du privé

73 905



Volume des exportations agricoles

19,7 MMDH



Investissement publics dédiés aux barrages et à l'agriculture (2015-2019)

10



Établissements de formation dédiés au secteur (ENAM, INRA...)

+ 140 ha



Dédiés à l'Agropole de Meknès (225 lots)



Pôle agro-business et pôle agricole pluridisciplinaire



Producteur & exportateur d'huile d'olive et de grignon



Producteur céréalier



Producteur de câpres (70% au niveau national)



Producteur de cerises



Exportateur de produits viticoles



SAU 13,4% au niveau national

INDUSTRIE

INDICATEURS DU SECTEUR (2023)



6 793 MDH

PIB du secteur (2023) (+3% de contribution)



34,1 MMDH

Production



9,2 MMDH

Valeur ajoutée (4,9% au niveau national)



38,2 MMDH

Chiffre d'affaires



2,7 MMDH

Investissement



+78 000

Employés

Plateformes d'accueil phares existantes

AGROPOLIS DE MEKNÈS



130 HA

EX-COTEF



132 190 M²

FEZ SMART FACTORY



11 HA

ZONE INDUSTRIELLE TAZA



27 HA

PARC INDUSTRIEL AIN CHEGAG



81 HA

ZAPI AIN AICHA



11,5 HA

Projets phares en cours / planifiés

ZONE D'ACCÉLÉRATION INDUSTRIELLE AIN CHEGAG



379 HA

ZONE INDUSTRIELLE OUISLANE



65 HA

NOUVELLE ZONE INDUSTRIELLE AIN BIDA



73 HA

EXTENSION AGROPOLIS



240 HA

Légende (état d'avancement) : ● Phase d'études ● En attente de lancement des travaux ● Travaux en cours ● Partiellement achevé / achevé

LOGISTIQUE

Développement de 7 Zones Logistiques sur 365 Ha :



- Ras El Maa (100 Ha)
- Ouislane (92 Ha)
- Mejjat (20 Ha)
- Kandar Sidi Khيار (33 Ha)
- Agropolis (60 Ha)
- Bensouda (33 Ha)
- Taza (27 Ha)



- Port sec de l'ONCF à la ZL Bensouda à Fès opérationnel (5,5 Ha) : hub de réception, de manutention, de stockage et de distribution des conteneurs (import/export).**

Consistance des 7 zones logistiques



1ÈRE TRANCHE DE LA ZONE LOGISTIQUE MULTI-FLUX RAS EL MA



32 Ha

UNITÉ DE STOCKAGE ET DE CONDITIONNEMENT DE L'OIGNON À L'AGROPOLIS DE MEKNÈS



0.5 Ha

Légende (état d'avancement) : ● Phase d'études ● En attente de lancement des travaux ● Travaux en cours ● Partiellement achevé / achevé

TOURISME

INDICATEURS DU SECTEUR

4 258 MDH



PIB du secteur (2023) (+7.2% de contribution)

798 610



Arrivées aux PF

809 381



Arrivées aux EHTC (50,3% tourisme international)

1.5 M



Nuitées

43%



Taux d'occupation

420



EHTC Classés

11 782



Nombre de chambre

27 789



Capacité litière

+45 000



Emplois pérennes (2021)



Fès élue meilleure destination culturelle mondiale (2023)



Fès : plus grande médina conservée au Monde



Ifrane élue 2^{ème} ville la plus propre au Monde avec un parc labellisé par l'UNESCO



Meknès classée dans le Top 10 des villes à visiter en 2019



Fès-Meknès se positionne comme :



Zones clés :

Fès (tourisme urbain)



Meknès



Ifrane / Azrou (tourisme nature)



Moulay Yacoub (bien-être)



Infrastructure Aéroportuaire :

Aéroport de Fès-Saïss »



2.5 M de passagers/ an



+45 destinations aériennes directes



Projet d'extension : 5 M de passagers/ an

ARTISANAT

INDICATEURS CLÉS DU SECTEUR (2025)

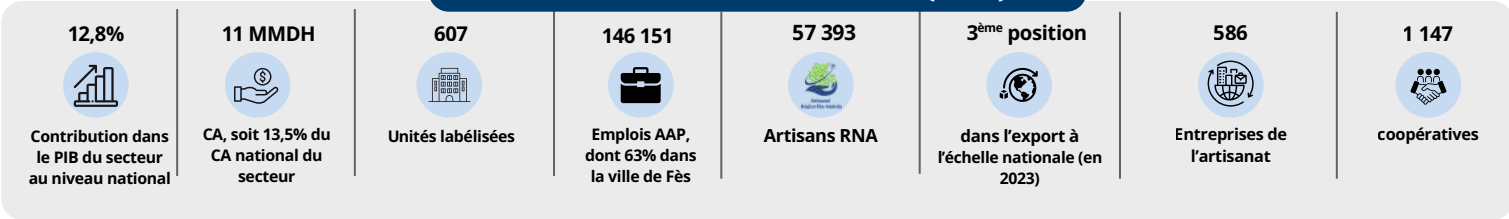

Richesse et variété des produits artisanaux régionaux



Les filières des vêtements, de la maroquinerie et du bâtiment traditionnel emploient **66% des artisans de la Région** et concentrent **65% des ventes**



3^{ème} Position dans l'export



21 Marques certifiées

Mise en valeur de l'artisanat à travers 6 circuits touristiques à Fès (parcours de 21 km, dont 5 en Médina intra-muros de 10,5 km)



Secteur employeur au niveau de la préfecture de Fès

OFFSHORING



28% des emplois du secteur des services



Intitut spécialisé dans les métiers de l'offshoring (**1500 stagiaires en 2019**).



Système incitatif régional attractif (**prime à l'emploi et Prime d'installation....**)

INDICATEURS CLÉS PARC FES SHORE



Clients phares installés



ENERGIE

- Terrains mobilisables pour les **stations photovoltaïques**
- Positionnement stratégique favorisant l'implantation d'infrastructures de production d'**hydrogène vert**
- Parc éolien de Taza (**87,21 MW / 27 éoliennes**)

Projets planifiés

- Centrale hydroélectrique dans la province de Sefrou (448 Millions d'euros/ à réaliser sur 4 ans)
- Projet d'Extension du parc éolien de Taza portant sur la deuxième phase d'une capacité installée de 63 MW



المركز الجهوي للاستثمار لجهة فاس مكناس
المركز الجهوي للاستثمار لجهة فاس مكناس
Centre Régional d'Investissement de la Région Fès-Meknès



POURQUOI INVESTIR À FÈS-MEKNÈS ?

POURQUOI INVESTIR À FÈS-MEKNÈS ?

Fès-Meknès, un territoire propice à l'investissement

1^{er} pôle agricole du Royaume, 1^{er} producteur d'artisanat et 3^{ème} pôle universitaire à l'échelle nationale grâce à ses 6 universités et ses 266 établissements de formation, la Région est dotée d'une population de près de 4,5 M habitants, dont près des 2 /3 de jeunes de moins de 40 ans. La Région bénéficie d'une position géographique stratégique, et au cœur des autres Régions économiques, et sa connectivité aux grands axes logistiques et aux ports nationaux, notamment au futur port de Nador West Med, ce qui la place comme un hub émergent d'attraction des investissements dans un contexte de réorganisation des flux d'investissement mondiaux

Forte de son histoire industrielle et artisanale, la Région ambitionne de consolider ses filières porteuses – industrie, agro-industrielle, tourisme, artisanat et Offshoring – dans le prolongement de son savoir-faire ancestral, reconnu notamment dans les métiers de la tannerie, de la céramique, de la dinanderie, et bien d'autres traditions artisanales datant de plus de mille ans.



Positionnement géographique stratégique au centre des Régions économiques du Royaume



Connectivité internationale (aéroport 5M passagers/an et proximité des grands ports (dont Nador West Med)



1^{er} pôle agricole du Royaume (+20% du PIB) : 1^{er} producteur de câpres, cerises, huile d'olive et grignon etc.



4^e destination mondiale du tourisme culturel (4 Médinas, patrimoine Unesco, etc.)



Foncier disponible à un coût compétitif (3 ZAI décrétées et plateformes d'accueil spécialisées à travers les Territoires de la Région



3^e pôle universitaire : +230.000 étudiants dans 6 universités et 266 établissements de formation professionnelle



Mécanismes incitatifs régionaux attractifs incrémentaux à la charte d'investissement et aux dispositifs nationaux



Accompagnement intégré via une cellule permanente dédiée au siège du CRI à Fès et à l'annexe de Meknès



POURQUOI INVESTIR À FÈS-MEKNÈS ?

Fès-Meknes, une région ouverte sur le monde

Excellente connectivité

- Position centrale du territoire
- Corridors économiques
- Connexions logistiques

- Aéroport international « Fès-Saïss » (capacité de 2M passagers/an en cours d'extension à 5M)



- Chemin de fer de 200 km reliant la Région aux grandes villes du Royaume.



- Réseau autoroutier reliant la Région aux grands ports (Tanger Med à 3h50, Casablanca à 2h55 et Kénitra à 1h45)



- 8 689 km de réseau routier (21% du réseau routier national)

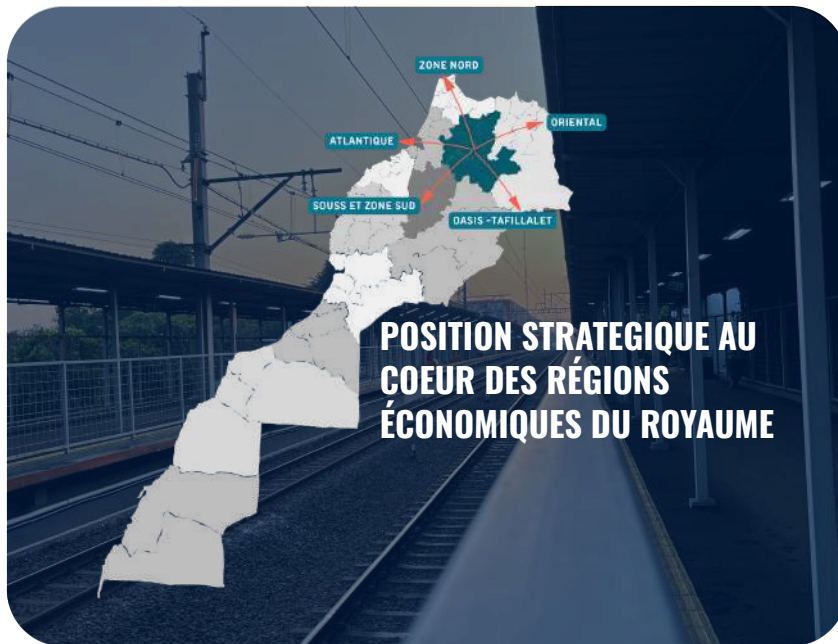

VOCATIONS DE LA RÉGION PAR TERRITOIRE

FÈS

- Économie numérique et du savoir (3^e pôle universitaire avec 4 universités)
- Tourisme (culturel/festivals & patrimoine, sportif/golf & bien-être) et artisanat
- Industrie, logistique & commerce

IFRANE

- Tourisme (rural, de nature, sportif/golf et du bien-être)
- 2^e ville la plus propre du monde
- Produits du terroir labellisés
- Artisanat

TAOUNATE

- PMA & transformation du cannabis
- Agriculture, élevage & produits du terroir
- Artisanat rural (tissage & vannerie)

MEKNÈS

- Agriculture (SIAM, R&D, innovation)
- Pôle de formation
- Industrie & logistique
- Tourisme (culturel, volubilis, médina) & artisanat (transformation de bois)

TAZA

- Agriculture & produits du terroir
- Tourisme (rural, Medina, Spéléologie/grottes et gouffres)
- Artisanat (taille de pierre, tapisserie, vannerie, ébénisterie)

MY YACOUB

- Tourisme (thermal et de nature)
- Industries minières (un des plus grands gisements de sel, etc.)
- Agriculture & produits du terroir

SEFROU

- Agriculture & produits du terroir
- Industrie & logistique
- Artisanat (broderie, couture et tissage)

EL HAJEB

- Agriculture (1/2 production régionale)
- Industries minières
- Tourisme (écologique & agritouristique)
- Artisanat (tapis, tissage, maroquinerie)

BOULEMANE

- Agriculture & produits du terroir
- **1^{er} Gisement de Ghassoul**
- Artisanat (broderie, couture, tissage, habillement & accessoires)



Enseignement & formation



PÔLE UNIVERSITAIRE NATIONAL

6

Universités

374

Lycées

580

Collèges

3 132

Écoles

59

Jardins d'enfants

95 %

Taux de scolarisation



Facultés spécialisées
(scientifiques, techniques
et économiques)

130.804

(18,9% au niveau national)



Effectif des étudiants
dans les écoles
d'ingénieurs

5.405

(13,5% au niveau national)



Effectif des étudiants
dans les écoles de
commerce

1.694

(8% au niveau national)

Zoom sur la Cité des métiers et des compétences (CMC)

3 140
places pédagogiques

370 MDH dont une
contribution de la
Région de 70 MDH

580 lits pour
la Maison des stagiaires

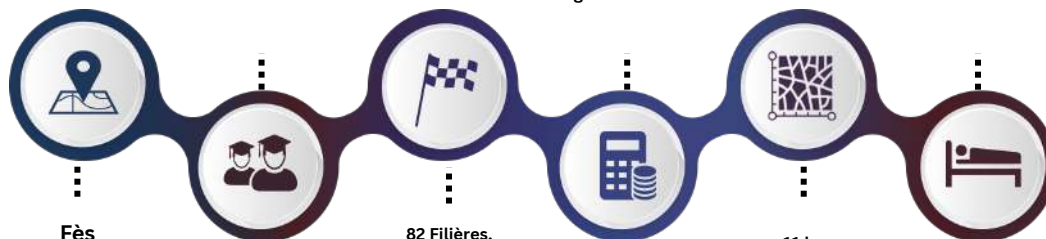



CARTOGRAPHIE DES PLATEFORMES D'ACCUEIL PHARES PRÉSENTANT DE LA DISPONIBILITÉ

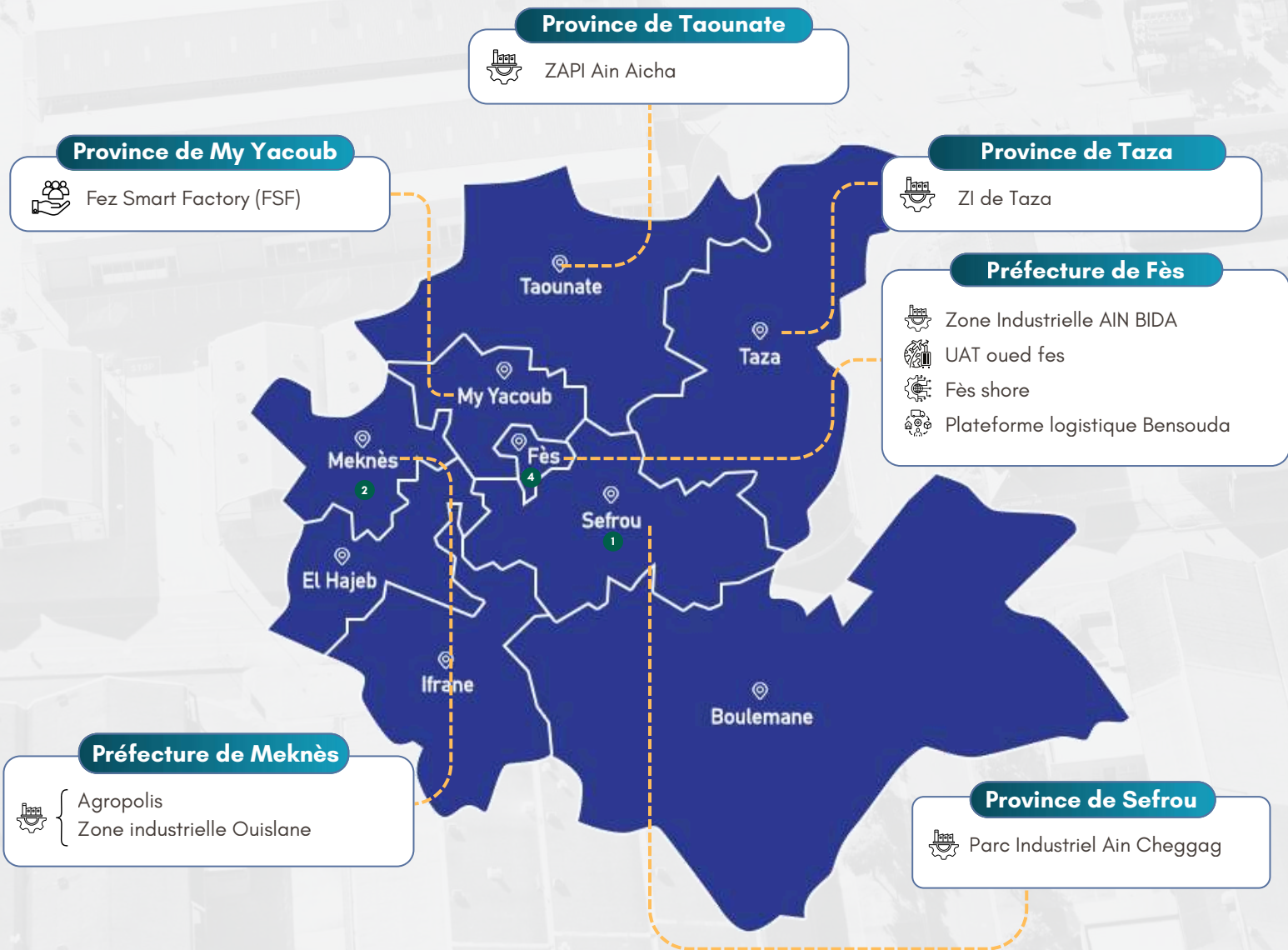

Légende



Zone industrielle



Zone logistique



Zone de services



Zone touristique

CRÉATION DE 6 NOUVELLES ZONES INDUSTRIELLES

Renforcer l'offre régionale en foncier industriel

Répartition Territoriale (Superficie)

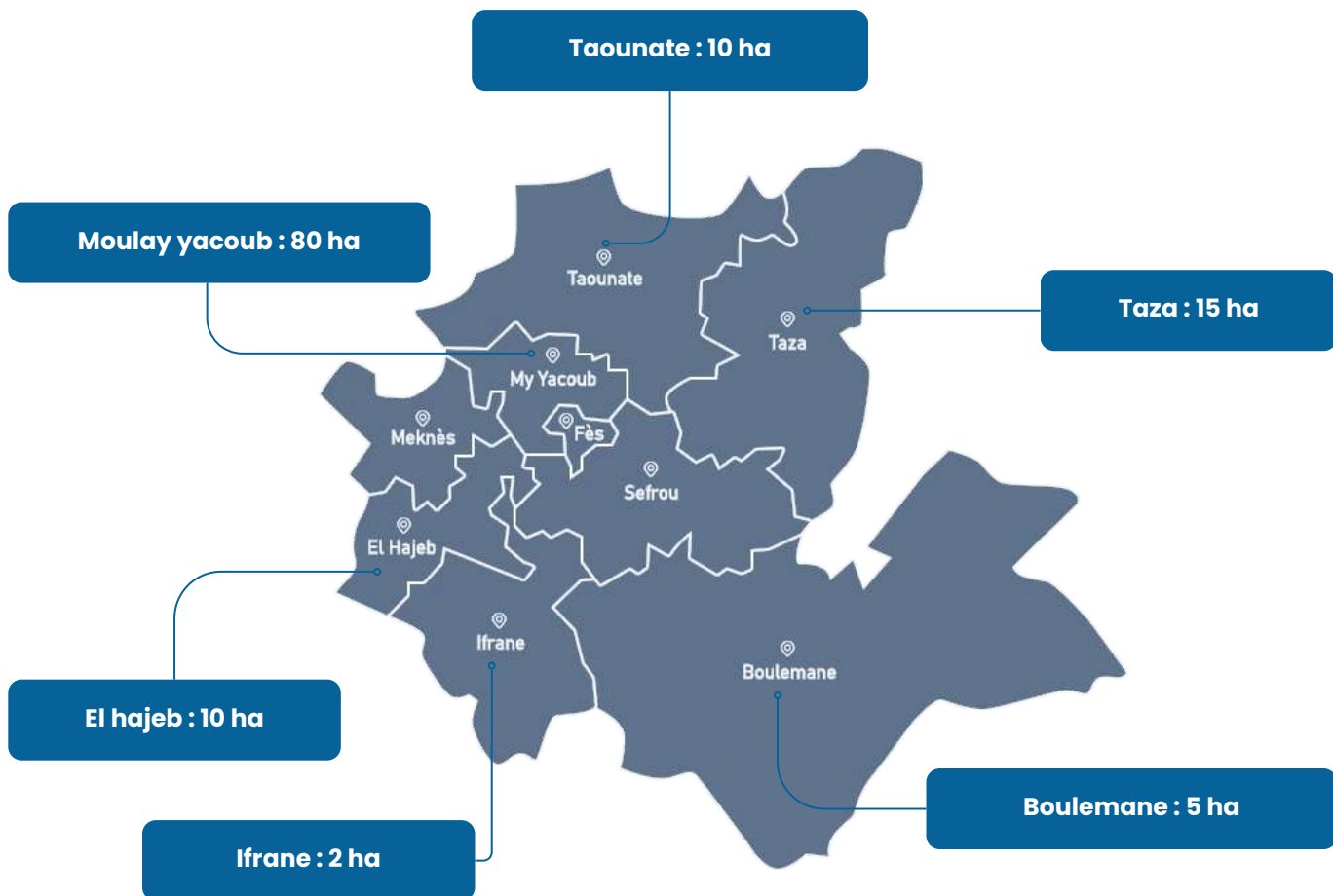

122ha

Superficie Globale



238 MDH

Investissement Public

Impact Prévisionnel



8 000

Emplois Directs Prévisionnels



1.5 MMDH

Investissement Privé Prévisionnel



CHARTE DE L'INVESTISSEMENT

Les incitations à l'investissement peuvent atteindre 30% de l'investissement éligible conformément à la nouvelle Charte d'investissement

Dispositif principal

- ✓ Primes communes
- ✓ Prime territoriale
- ✓ prime Sectorielle

Prime pouvant atteindre jusqu'à 30% du montant primable

1 CRITÈRE D'ÉLIGIBILITÉ

Montant du projet d'investissement \geq 50Mdh + 50 emplois stables à créer (minimum)
ou
150 emplois stables à créer minimum

2 PRIMES ACCORDÉES

1. Primes communes

- Prime à la création d'emplois stables (entre 5 et 10%)
- Prime ratio genre (3%)
- Prime aux métier d'avenir et de montée en gamme des filières (3%)
- Prime aux projets d'investissement durables (3%)
- Prime aux projets d'intégration locale (3%)

2. Prime territoriale

- Prime pour améliorer l'équité territoriale variant entre 10 et 15% au niveau de la Région de Fès-meknès

3. Prime sectorielle

- Prime de 5% **additionnelle** pour dynamiser les secteurs porteurs

Dispositif dédié aux TPME

- ✓ Prime de création d'emplois
- ✓ Prime territoriale
- ✓ Prime Sectorielle

Prime pouvant atteindre jusqu'à 30% du montant primable

1 CRITÈRE D'ÉLIGIBILITÉ

TPME dont le :
 $1\text{Mdh} \geq$ Montant d'investissement (HT) \leq 50Mdh
+
Ratio emploi \geq 1,5
+
Apport $>$ 10%
+
Branche d'activité / Région

2 PRIMES ACCORDÉES

- Primes à la création d'emploi : entre 5% et 10% du montant d'investissement en fonction du ratio d'emploi
- Prime territoriale : entre 10% et 15% du montant d'investissement en fonction de la localisation
- Prime sectorielle de 10% du montant d'investissement dédiée aux activités prioritaires dont l'agrobusiness

Détails de la charte d'investissement :





ZOOM sur le dispositif du soutien destiné aux TPME

Instaurant un système de primes directes et contractuelles, le dispositif de soutien spécifique destiné aux TPME vise à stimuler l'investissement productif, créer de l'emploi et réduire les inégalités territoriales. Il constitue un levier stratégique de la mise en œuvre de la Charte nationale de l'investissement.

Ce dispositif cible les personnes morales réalisant un chiffre d'affaires entre 1 MDH et 200 MDH souhaitant réaliser un projet d'investissement dont le montant est compris entre 1 et 50 MDH.

➤ Conditions d'éligibilité :



➤ Modalités de mises en œuvre** :

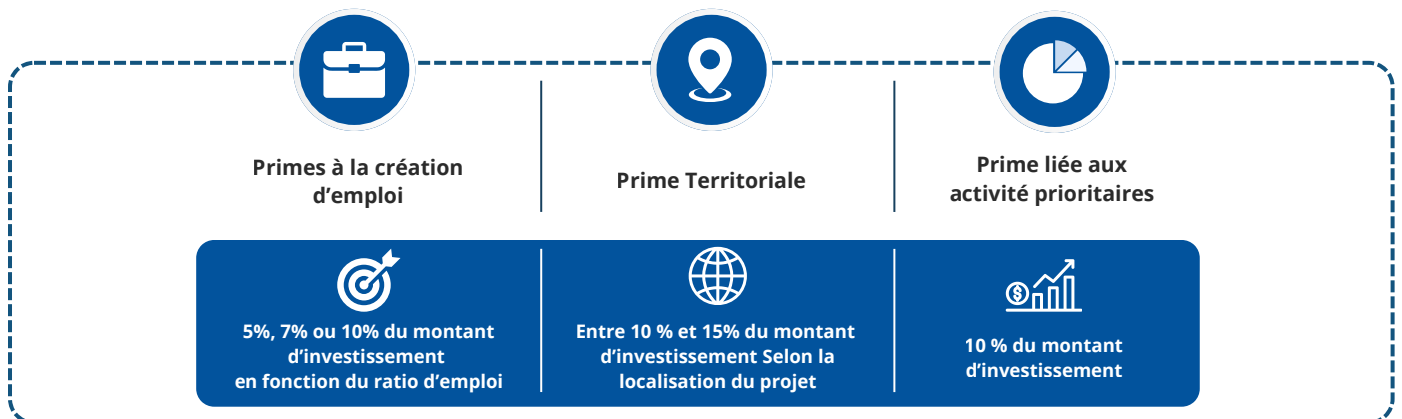

➤ Déboursement des primes :

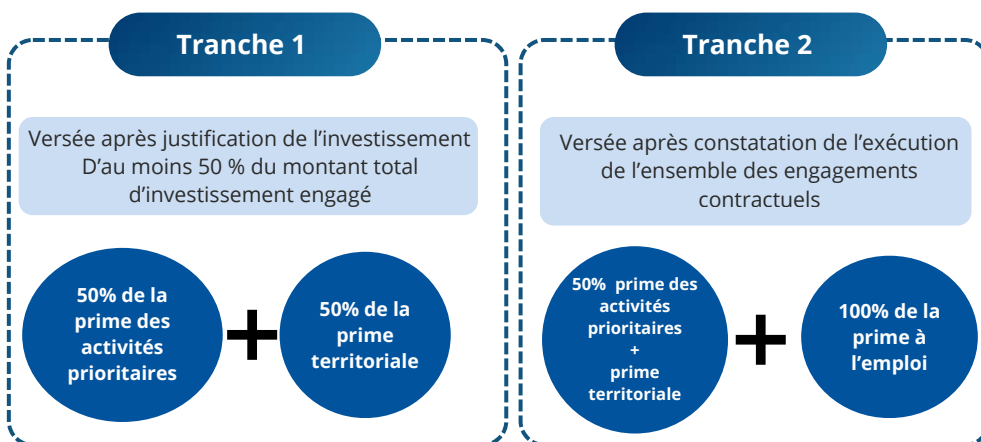

Téléchargez les Guides du dispositif TPME



*Pour le secteur du tourisme, le ratio doit être supérieur ou égal à 1.

**Pour bénéficier du dispositif l'investisseur devra signer une convention d'investissement avec le Gouvernement / Le déploiement du dispositif dépend des arrêtées qui seront publiés au BO



تمويلكم
TAMWILCOM

Secteurs éligibles



Économie
verte



Énergie



Digital



Industries et
services
à l'industrie



Éducation



Transport et
logistique



Artisanat



Hébergement
animation
touristique



Santé

MDM INVEST

BÉNÉFICIAIRES ET OPÉRATIONS ÉLIGIBLES

- Entreprises de droit marocain détenues majoritairement par un ou plusieurs MRE*.
- Nouveaux projets d'investissement d'un coût d'au moins **1 million de DH**, avec un rapport en fonds propres de **20% au minimum**.

*justifiant d'un titre de séjour ou d'une pièce d'identité étrangère ou d'une carte consulaire valides ou ayant effectué un retour définitif au Maroc durant une période maximale d'une année avant la date de dépôt de la demande de financement du projet d'investissement auprès de la banque.



تمويلكم
TAMWILCOM

MDM Tamwil

*Financement 100%
dédié à la Diaspora
marocaine*

- Peut couvrir jusqu'à **40%** du coût du projet, avec un minimum de **1 Million DH** et un maximum de **5 Millions DH.**
- Taux d'intérêt pour la part MDM TAMWIL de **2,5%.**

Secteurs éligibles

Industries et services à l'industrie

Éducation

Transport et logistique

Énergie

Économie verte

Digital

Artisanat

Hébergement animation touristique

Santé





المركز الجهوي للاستثمار لجهة فاس مكناس
المركز الجهوي للاستثمار لجهة فاس مكناس
Centre Régional d'Investissement de la Région Fès-Meknès

DÉCOUVREZ LA BANQUE DE PROJETS «SECTORIELS»

90 opportunités d'investissement dans les écosystèmes porteurs de la Région



INDUSTRIES DE MOBILITÉ



TOURISME & ARTISANAT



TEXTILE & CUIR



INDUSTRIES CREATIVES & DIGITALES



AGRICULTURE, AGROALIMENTAIRE & PMA



Le CRI Fès-Meknès, votre partenaire privilégié pour réussir et pérenniser votre projet d'investissement dans la Région de Fès-Meknès.

Download



Télécharger



تحميل





المركز الجهوي للاستثمار لجهة فاس مكناس
 المكناس | فاس | مكناس | مكناس | مكناس | مكناس
 Centre Régional d'Investissement de la Région Fès-Meknès



GUIDE FISCAL DES MDM



Pour télécharger le guide,
scanner le QR code suivant :



المركز الجهوي للاستثمار لجهة فاس مكناس
 المكناس | فاس | مكناس | مكناس | مكناس | مكناس
 Centre Régional d'Investissement de la Région Fès-Meknès



GUIDE DES PROCÉDURES D'INVESTISSEMENT



Pour télécharger le guide,
scanner le QR code suivant :



المركز الجهوي للاستثمار لجهة فاس مكناس
 المكناس | فاس | مكناس | مكناس | مكناس | مكناس
 Centre Régional d'Investissement de la Région Fès-Meknès



GUIDE PRATIQUE DU CRI



Pour télécharger le guide,
scanner le QR code suivant :



المركز الجهوي للاستثمار لجهة فاس مكناس
«CC» «CIE» «CVM» «CIEH» «CRL»
Centre Régional d'investissement de la Région Fès-Meknès



GUIDE FONCIER



Pour télécharger le guide, scanner le QR code suivant :



المركز الجهوي للاستثمار لجهة فاس مكناس
«CC» «CIE» «CVM» «CIEH» «CRL»
Centre Régional d'investissement de la Région Fès-Meknès



GUIDE E-CREATION



Pour télécharger le guide, scanner le QR code suivant :



المركز الجهوي للاستثمار لجهة فاس مكناس
«CC» «CIE» «CVM» «CIEH» «CRL»
Centre Régional d'investissement de la Région Fès-Meknès



BAROMÈTRES DE L'INVESTISSEMENT



Pour télécharger le guide, scanner le QR code suivant :



E-SERVICES

Guide de financement interactif

Objectifs :

Le guide de financement recense toutes les offres d'appui financier et non financier, publiques et privées, au niveau national et régional. Les offres sont classées par type d'entreprise, secteur d'activité et type d'appui (financier, technique, etc.).



Fiches sectorielles

Objectifs :

Accompagner les investisseurs et porteurs de projets afin de découvrir, appréhender et maîtriser les marchés et secteurs sur lesquels ils souhaitent développer leur activité au niveau de la Région. Les fiches sectorielles sont une source d'informations riche, comprenant les principaux indicateurs macro et micro économiques pour chaque secteur et branche d'activité au niveau de la Région (nombre d'entreprises opérant dans le secteur, évolution du marché, ratios financiers, etc.).



Créateur de business plan en ligne

Objectifs :

Le business plan est un document essentiel au démarrage de toute entreprise car il aide à structurer toutes les étapes importantes de son développement. Le service de création de Business plan en ligne prend en compte les spécificités de l'entreprise afin de générer la meilleure structure de business plan pour garantir la viabilité du projet.



Simulateur des primes à l'investissement dans la région de Fès-Meknès

Objectifs :

L'objectif de ce simulateur est de mettre à disposition de tout investisseur l'ensemble des primes auxquelles il a droit, tout aussi bien sur le plan national que régional. Il prend en compte différents paramètres tels que le nombre d'emplois créés, le montant prévisionnel d'investissement, la part d'intégration locale, le ratio par genre.



Simulateur de forme juridique

Objectifs :

En tant que nouveau créateur d'entreprise, cet outil vous apporte l'assistance nécessaire pour opter pour la meilleure forme juridique selon les besoins de votre entreprise. Il vous permet de choisir la meilleure forme juridique, selon des critères pré-établis.





المركز الجهوي للاستثمار لجهة فاس مكناس
Centre Régional d'Investissement de la Région Fès-Meknès



CELLULE D'ACCOMPAGNEMENT DES MRE



المركز الجهوي للاستثمار لجهة فاس مكناس
المركز الجهوي للاستثمار لجهة فاس مكناس
Centre Régional d'Investissement de la Région Fès-Meknès

MAROCAINS DU MONDE

UNE CELLULE DÉDIÉE À VOTRE ACCOMPAGNEMENT



MISSIONS DE LA CELLULE



FOURNIR DES INFORMATIONS SUR LES DIFFÉRENTES PROCÉDURES ADMINISTRATIVES.



VOUS ACCOMPAGNER DANS LES DÉMARCHES ADMINISTRATIVES LIÉES À VOS PROJETS D'INVESTISSEMENT ET OPTIMISER L'ACCÈS AUX SERVICES D'INVESTISSEMENT OFFERTS PAR NOS PARTENAIRES.



OFFRIR DES INFORMATIONS ET DES CONSEILS SUR LES OPPORTUNITÉS D'INVESTISSEMENT DANS LA RÉGION FÈS-MEKNÈS.



FOURNIR DES INFORMATIONS SUR LE CLIMAT DES AFFAIRES DANS LA RÉGION FÈS-MEKNÈS.



FACILITER L'ACCÈS AU FINANCEMENT ET FOURNIR DES INFORMATIONS SUR LES MÉCANISMES D'INCITATION ET LES LIGNES DE FINANCEMENT.



LE CRI FÈS-MEKNÈS, VOTRE PARTENAIRE PRIVILÉGIÉ POUR RÉUSSIR ET PÉRENNISER VOTRE PROJET D'INVESTISSEMENT DANS LA RÉGION

fismeknesinvest.ma
mdm@fismeknesinvest.ma

APPUI AUX ENTREPRENEURS

11 PROGRAMMES - 990 BÉNÉFICIAIRES



Sayidati Al Moukawila Entrepreneuriat Féminin

Cible: Femmes entrepreneurs **159**

- Formation & Sensibilisation à l'entrepreneuriat
- Roadshow sur les 9 Provinces
- Suivi des réalisations



AFWAJ Programme Généraliste

Cible: TPE/PME/PDP **143**

- Formation, Assistance & aide à la pérennisation
- Roadshow sur les 9 Provinces
- Suivi du financement et des réalisations



Startups AUI Incubation Universitaire

Cible: Startups **99**

- Coaching & Mentoring
- Incubation
- Innovation régionale



DigitPME Inclusion Numérique

Cible: TPME & Startups **42**

- Amélioration de la compétitivité du tissu économique régional
- 40 TPME et Stratup accompagnées pour leur inclusion numérique



Commande Publique Partenariat FINEA/CDG/TGR

Cible: TPME **51**

- Appui technique procédures
- Accès & Exécution de la commande publique
- Facilitation d'accès au financement



AI Business Challenge Concours Startups

Fonds: Innov Invest **11**

- Accès au financement
- Incubation des lauréats
- Challenge régional



Écotourisme Ifrane Parc National

10 MMDH Mobilisés **18 TPME**

- Promotion de l'investissement écologique
- 500k DH par projet
- Incubation des PDP retenus



Innov Travel Morocco Tourisme

Fonds : Innov Invest **19**

- Bootcamp, Incubation touristique
- Préparation pour l'accès au financement
- Promotion de l'innovation touristique



Espace Moukawilab Guichet Unique

Cible: PDP/TPE/AE/ UEI **428**

- Accompagnement, Information, Sensibilisation et Orientation
- Stimulation de l'esprit d'initiative
- Formation & Assistance technique



Smart Région Concours Startups

Fonds: Innov Invest **14**

- Accès au financement
- Bootcamp, Incubation des lauréats
- Challenge régional



Desk Banks Écosystème Financier

Partenaires : 8 Banques **Financement**

- Facilitation d'accès au financement
- Renforcement de la synergie
- Consolidation de l'écosystème



Kawaliss Industries culturelles et créatives

Cible : Jeunes entrepreneurs porteurs de projets dans les ICCs **6**

- Bootcamp, Incubation culturelle
- Préparation pour l'accès au financement
- Promotion de l'innovation culturelle et créative



المركز الجهوي للاستثمار لجهة فاس مكناس
المركز الجهوي للاستثمار لجهة فاس مكناس
Centre Régional d'Investissement de la Région Fès-Meknès

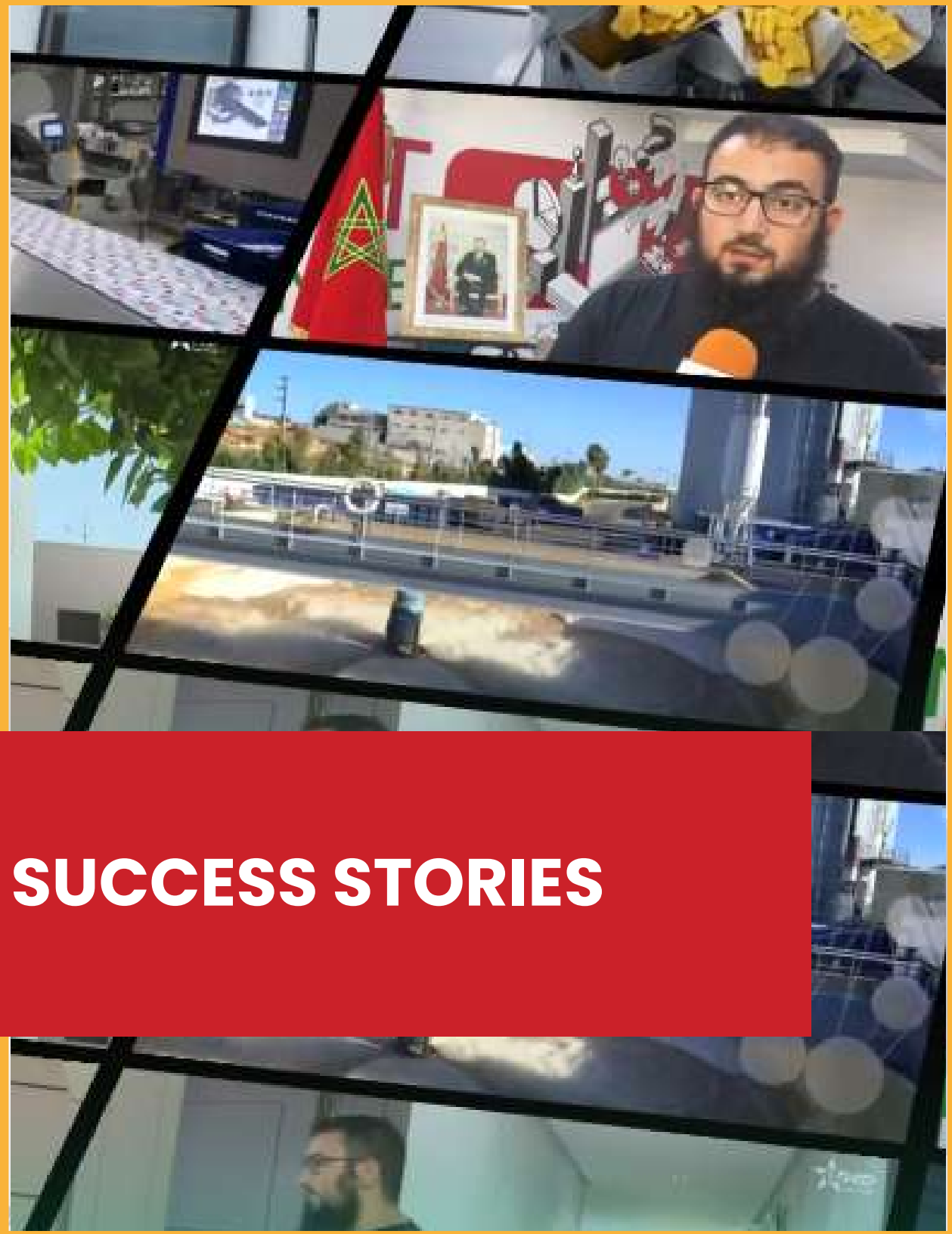

SUCCESS STORIES

“Quand la diaspora transforme les rêves en réussites concrètes”

Découvrez des parcours inspirants de Marocains du Monde qui ont choisi d'investir dans la Région Fès-Meknès, séduits par son potentiel économique, sa richesse culturelle et ses atouts stratégiques. Leurs réussites illustrent l'engagement de la diaspora à contribuer activement au développement durable et à l'attractivité de leur terre d'origine.



M. Moustapha Malik
Marocain Du Monde et fondateur de “Mister Dajaj”

*“J’ai choisi d’investir dans mon pays, et le CRI Fès-Meknès m’a accompagné avec professionnalisme et engagement dès les premières étapes.
 Grâce à leur appui, mon projet dans l’agroalimentaire a pu voir le jour en toute fluidité.”*





M. Jaoued SAIDI
Marocain Du Monde et fondateur de “Dar El Mandar”

“Depuis l’ouverture de notre établissement en 2014, nous avons mis en lumière l’incroyable potentiel de la région pour un tourisme durable. En août 2016, cet engagement nous a valu l’honneur d’être invités par le C.R.I. de Fès pour présenter, devant Monsieur le Wali, notre « success story » lors d’une journée dédiée à encourager les Marocains Résidents à l’Étranger (M.R.E.) à investir dans leur pays. Cet événement a marqué pour nous une étape de fierté et de reconnaissance.”



Mme. Hafida Moukadiri
Marocaine Du Monde et fondatrice du domaine “Irzane & victoria Esperance”

“Je peux témoigner que tous les programmes qui sont mis en place par l’Etat marocain, sont plus que bénéfiques pour nous les MDM. Tous ces programmes nous aide à revenir à investir au Maroc.”





المركز الجهوي للاستثمار لجهة فاس مكناس
المركز الجهوي للاستثمار لجهة فاس مكناس
Centre Régional d'Investissement de la Région Fès-Meknès



CONTACTS UTILES

Contacts utiles



المركز الجهوي للاستثمار لجهة فاس مكناس
المركز الجهوي للاستثمار لجهة فاس مكناس
Centre Régional d'Investissement de la Région Fès-Meknès

MINISTÈRE DE L'AGRICULTURE, DE LA PÊCHE MARITIME, DU DÉVELOPPEMENT RURAL, DES EAUX ET FORÊTS

Royaume du Maroc
Kingdom of Morocco



Ministère de l'Agriculture, de la Pêche Maritime,
du Développement Rural et des Eaux et Forêts
Département de l'Agriculture

Ministry of agriculture, Fisheries, Rural
Development, Water and Forests
Department of Agriculture

Adresse : Avenue Mohamed V, Quartier administratif
Place Abdellah Chechaoui B.P. 607, Rabat
Téléphone : 05 37 66 53 00 / 05 37 66 54 50 / 05 37 66 56 00
Email : agri.contact@gmail.com
Site web : www.agriculture.gov.ma

MINISTÈRE DE L'AMÉNAGEMENT DU TERRITOIRE NATIONAL, DE L'URBANISME, DE L'HABITAT ET DE LA POLITIQUE DE LA VILLE



وزارة إعداد التراب الوطني والتعمير والإسكان وسياسة المدينة
Ministère de l'Aménagement du Territoire National,
de l'Urbanisme, de l'Habitat et de la Politique de la Ville

Adresse : Rues Al Jouaze & Al Joumaize, Rabat 10000
Téléphone : 05 37 57 70 00
Email : contact@mhpv.gov.ma - **Site web :**
www.mhpv.gov.ma

MINISTÈRE DE L'INDUSTRIE, DU COMMERCE

Royaume du Maroc
Ministère de l'Industrie et du Commerce



المملكة المغربية
وزارة الصناعة والتجارة

Adresse : Quartier administratif, Rabat, Maroc
Téléphone : 05 37 76 52 27 - Fax : 05 35 61 63 89
Site web : www.mcinet.gov.ma

MINISTÈRE DE L'ÉQUIPEMENT, DU TRANSPORT ET DE LA LOGISTIQUE



ROYAUME DU MAROC
MINISTÈRE DE L'ÉQUIPEMENT, DU TRANSPORT
DE LA LOGISTIQUE ET DE L'EAU



Adresse : Av. El Hadj Ahmed Charkaoui, Rabat
Téléphone : 05 37 68 42 35 / 0537 67 90 98 - Fax : 05 37 68 41 53
Site : www.equipement.gov.ma

MINISTÈRE DE TOURISME, DE L'ARTISANAT ET DE L'ÉCONOMIE SOCIALE



Royaume du Maroc
Ministère du Tourisme, de l'Artisanat
et de l'Economie Sociale et Solidaire

Tourisme

Adresse : Av. Ennakhil, Hay
Riyad-Rabat
Téléphone : 0537 57 78 00
Fax : 0537 57 79 02
Site : www.equipement.gov.ma

Artisanat et Economie Sociale et Solidaire

Adresse : Avenue Mae Al Aynayne ,
Bp 6435, Haut Agdal , Rabat
Instituts – Maroc
Téléphone : 05 37 27 62 90/91
Site : www.equipement.gov.ma

CHAMBRE D'AGRICULTURE FÈS - MEKNÈS



La Chambre d'Agriculture
de la Région Fès - Meknès

Adresse : place abdelaziz bendriss, ville nouvelle 50 000
Meknès
Téléphone : 05 35 52 20 70
Site web : www.chambreadgriculture-fesmeknes.ma

MINISTÈRE DES AFFAIRES ÉTRANGÈRES DE LA COOPÉRATION AFRICAINE ET DES MAROCAINS RÉSIDANT À L'ÉTRANGER



ROYAUME DU MAROC
MINISTÈRE DES AFFAIRES ÉTRANGÈRES,
DE LA COOPÉRATION AFRICAINE
ET DES MAROCAINS RÉSIDANT À
L'ÉTRANGER

Adresse : 7, Rue Franklin Roosevelt, Rabat, Maroc.
Téléphone : 0537 67 61 83
Site web : www.diplomatie.ma



المملكة المغربية
وزارة الخارجية والتعاون الإفريقي
والمغاربة المقيمين
بالتخارج والشؤون الهجرة
Министерство иностранных дел
и сотрудничества с
жителями за рубежом
Ministère Chargé des Marocains Résidant
à l'Étranger et des Affaires de la Migration

MINISTRE CHARGÉ DES MAROCAINS RÉSIDANT À L'ÉTRANGER ET DES AFFAIRES DE LA MIGRATION

Adresse : 65 Rue Oum Errabia, Rabat, Maroc
Téléphone : 05 37 77 65 64
Site web : www.mre.gov.ma



المركز الجهوي للاستثمار لجهة فاس مكناس
 المكناس
 Centre Régional d'Investissement de la Région Fès-Meknès

CHAMBRE FRANCAISE DE COMMERCE ET D'INDUSTRIE DU MAROC



Adresse : Bd Tarik El Ouahda Ain Sbaa - 20250
Casablanca
Téléphone : 05 22 35 02 12
Fax : 05 22 34 03 27
Site web : www.cfcim.org

CHAMBRE DE COMMERCE D'INDUSTRIE ET DE SERVICES DE FÈS - MEKNÈS



Adresse : Boulevard Chafchaoui BP 2203 V.N, Fès
Téléphone : 05 35 62 31 83 / 06 20 20 20 62
Fax : 05 35 62 68 84
Email : infos@ccisfm.ma
Site web : www.ccisfm.ma

SMIT



Adresse : Av. Annakhil, Centre d'Affaires Hay
Riad, Rabat
Téléphone : +212 5 37 57 78 83
Email : plateforme@smit.gov.ma
Site web : smit.gov.ma

CHAMBRE D'ARTISANAT DE LA RÉGION FÈS - MEKNÈS



Chambre d'Artisanat
de la Région Fès-Meknès
فرقة الصناعات التقليدية لجهة فاس مكناس

Adresse : N°2, Résidence du raid Shakib Arsalan - Fès
Téléphone : 05 35 65 17 58 / 05 35 65 40 69
Fax : 05 35 65 06 40
Email : chambreatisanatfes@gmail.com
Site web : www.carfm.ma

CONFÉDÉRATION GÉNÉRALE DES ENTREPRISES FÈS-MEKNÈS



Adresse : Avenue Hassan II - Tour Al Watanya
8^e étage, Appt. N°801, FES
Téléphone : 05 35 94 08 64
Email : saloua.hanif@cgem.com

DIRECTION REGIONALE DES IMPOTS



المديرية العامة للضرائب
DIRECTION GÉNÉRALE DES IMPÔTS

Adresse : rue du Soudan - BP A 43, Fès
Téléphone : 05 35 94 73 07
Email : h.madani@tax.gov.ma
Site web : www.tax.gov.ma

CONSEIL RÉGIONAL DU TOURISME FÈS-MEKNÈS



Adresse : Avenue des Aalouites, Fès
Téléphone : 05 35 94 24 92
Fax : 05 35 65 01 88
Email : crtfs2014@gmail.com

AGENCE MAROCAINE DE DÉVELOPPEMENT DE LA LOGISTIQUE



الوكالة المغربية للتطوير
الاستراتيجي للخدمات اللوجستية
AMDL

Adresse : 11, Rue Al Kayraouane (angle avenue d'Alger),
Hassan - Rabat, BP 4434 Tour Hassan, 10020, Rabat.
Téléphone : 05 38 00 92 93/94 / 05 38 00 92 94
Email : amdld@amdld.gov.ma
Site web : www.amdld.gov.ma

DÉLÉGATION RÉGIONALE DU TOURISME FÈS-MEKNÈS



Adresse : Bd Mohammed V, Fès
Téléphone : 05 35 2 34 60
Fax : 05 35 65 43 70
Site web : www.tourisme.gov.ma

CNSS FES



Adresse : 13 rue Qatar Ville Nouvelle, Fès
Téléphone : 05 35 94 91 00
Fax : 05 22 41 81 65
Site web : www.cnss.ma

MEDZ



Adresse : Espace les Oudayas, Angle Av
Annakhil et Mehdi Ben Barka Hay Riad -
Rabat
Téléphone : 05 37 57 61 00
Fax : 05 37 71 64 17
Email : Medz@medz.ma

SRM FÈS-MEKNÈS



Adresse : 10, Rue Mohamed El Kaghat, B.P. 2097, Fès
Téléphone : 05 35 62 50 15/16/17 - Fax : 05 35 62 07
95
Site web : contact@srm-fm.ma



المركز الجهوي للاستثمار لجهة فاس مكناس
 المكناس
 Centre Régional d'Investissement de la Région Fès-Meknès

TECHNOPARK



Adresse : Route de Nouaceur, angle Rs 114 et CT 1029 Casablanca
Téléphone : 05 22 50 78 71 - Fax : 05 22 50 78 06
Site web : www.technopark.ma

AL OMRANE FÈS MEKNÈS



Adresse : Place Bir Anzarane, Route Immouzer - Fès
Téléphone : 05 35 64 22 48 - Fax : 05 35 64 22 55
Site web : www.alomrane.ma

DIRECTION REGIONALE DES DOUANES



Adresse : Hay Ezzohor - Route de Sefrou, Fès
Téléphone : 05 35 94 73 07
Site web : www.douane.gov.ma



AMDI AGENCE MAROCAINE DE DÉVELOPPEMENT DES INVESTISSEMENTS ET DES EXPORTATIONS

Adresse : N° 5 & N°7 & N°8, Bâtiments Business, Mahaj Ryad Center, Av. Attine, Rabat 10100
Téléphone : 05 37 22 64 00
Site web : www.amdie.gov.ma

OMPIC



Adresse : Avenue Lalla Hasna, Wilaya de Fès-Provinces de Boulmane et Taounat, Fès.
Téléphone : 05 35 62 37 55
Site web : www.ompic.org.ma



FINÉA

Adresse : 10 bd Allal Ben Abdallah, Résidence Menara Bureaux, 3^eétg, Fès, Maroc
Téléphone : 05 32 03 07 90
Site web : www.finea.ma

ANAPEC



Adresse : Ave Mohammed es Slaoui, Fes
Téléphone : 05 35 65 33 17
Site web : www.anapec.org



ADD

Adresse : Ave Mohammed es Slaoui, Fes
Téléphone : 05 35 65 33 17
Site web : www.anapec.org

UNIVERSITE SIDI MOHAMMED BEN ABDELLAH FES (U.S.M.B.A)



Adresse : Route d'Immouzer B.P.2626, Fès
Téléphone : 05 35 60 96 60 / 05 35 60 96 61
Site web : www.usmba.ac.ma



UNIVERSITÉ EURO-MÉDITERRANÉENNE DE FÈS

Adresse : Rte Principale Fès Meknès, Fès
Téléphone : 05 35 56 68 21
Email : contact@ueuromed.org
Site web : www.ueuromed.org

TAMWILCOM



Adresse : Centre d'affaires, Boulevard Ar Ryad, Hay Ryad - Rabat, B.P 2031
Téléphone : 05 37 71 68 68
Site web : tamwilcom.ma



AMEE

L'Agence Marocaine pour l'Efficacité Énergétique (AMEE) est un établissement chargé d'implémenter la politique gouvernementale en matière de réduction de la dépendance énergétique à travers la promotion du développement des énergies renouvelables et de l'efficacité énergétique.

Adresse : Espace Les Patios, 1er étage Angle Avenue Annakhil et Avenue Ben Barka Hay Riad - Rabat
Téléphone : 05 37 28 73 53 / 73
Site web : amee.ma



Contacts des services extérieurs de l'Agence Nationale de la Conservation Foncière, du Cadastre et de la Cartographie

EL HAJEB

Adresse : Avenue Mohammed V. BP 176
Téléphone : 06 60 10 27 67 - Fax : 06 65 10 49 09 / 05 35 54 25 32
Email : cf.elhajeb@ancfcc.gov.ma

FÈS MÉDINA

Adresse : Bd Chefchaouni, Ville Nouvelle. BP 3
Téléphone : 06 60 10 27 77 - Fax : 05 35 62 23 91
Email : cf.fesmedina@ancfcc.gov.ma

FÈS ZOUAGHA MY YAACOUB

Adresse : Kasbat Ben Debbab Jnane Lahrichi. BP 3696
Téléphone : 06 60 10 27 80 - Fax : 05 35 70 28 03
Email : cf.feszouaga@ancfcc.gov.ma

IFRANE

Adresse : N° 52 Hay El Arz Atlas 2. BP 230
Téléphone : 06 60 10 27 87 - Fax : 05 35 56 67 47
Email : cf.ifrane@ancfcc.gov.ma

TAZA

Adresse : Angle Rue Allal El Fassi et Zellaka. BP 194
Téléphone : 05 35 67 27 08 - Fax : 05 35 28 05 85
Email : cf.taza@ancfcc.gov.ma

MEKNÈS AL ISMAILIA

Adresse : Lotissement Dior Essalam I, n° 11, route Sifita Riad. B.P 455
Téléphone : 06 60 10 28 15 - Fax : 05 35 45 26 43
Email : cf.meknesism@ancfcc.gov.ma

MEKNÈS EL MENZEH

Adresse : 8, Angle rue Idriss 1er et rue Alexandrie, Hamria . BP 53.
Téléphone : 06 60 10 28 13 - Fax : 05 35 52 10 63
Email : cf.meknesmen@ancfcc.gov.ma

SEFROU

Adresse : Bd Med Zerktouni. BP 189
Téléphone : 06 60 10 28 42 - Fax : 05 35 66 14 89
Email : cf.sefrou@ancfcc.gov.ma

TAOUNATE

Adresse : Kasbat Ben Debbab Jnane Lahrichi. BP 3696
Téléphone : 05 35 62 70 33 - Fax : 05 35 62 70 33
Email : cf.taounate@ancfcc.gov.ma



MASEN

L'Agence marocaine pour l'énergie durable est une société de droit privé à capitaux publics, qui a pour objectif de porter le projet du gouvernement marocain de production d'électricité à partir de sources renouvelables.

Adresse : Immeubles A-B-C, Zénith Rabat Souissi, Rabat, Maroc
Téléphone : 0537574550
Site web : www.masen.ma



MAROC PME

L'Agence Maroc PME est un établissement dont la mission consiste à œuvrer pour la promotion, le développement et l'amélioration de la compétitivité des entreprises industrielles

Adresse : 3 Avenue Annakhil tt 457 Lot 11 Parcelle N° 3 - Hay Riad - Rabat
Téléphone : 080-2000005
Site web : marocpme.gov.ma



CENTRE REGIONAL D'INVESTISSEMENT FES-MEKNES

SIÈGE ADMINISTRATIF



📍 45 avenue Taha houcein, 30 000, Fès

☎ +212 5 35 65 20 57

✉ contact@fesmeknesinvest.ma
mdm@fesmeknesinvest.ma

ANTENNE DE MEKNÈS



📍 Immeuble N°4 avenue sebou hamria, 50000 -Meknès

☎ +212 5 35 52 12 43

✉ contact@fesmeknesinvest.ma
mdm@fesmeknesinvest.ma